Associazione Valle dell'Idice — Valle Idice è un'idea

Comuni di Castenaso, Ozzano dell'Emilia, San Lazzaro di Savena
Provincia di Bologna

P S C

PIANO STRUTTURALE COMUNALE IN FORMA ASSOCIATA

(L.R. 24 marzo 2000, n.20 - art.28)

QUADRO CONOSCITIVO
SISTEMA AMBIENTALE E NATURALE

CARTA DELLA RETE ECOLOGICA LOCALE

Elaborato SI.B.2.1a **Scala 1:10000**

Adozione: D.C.C. n. 23 del 20/05/2008
Approvazione: D.C.C. n. 27 del 07/04/2009

ASSOCIAZIONE INTERCOMUNALE VALLE DELL'IDICE

Presidente: MARIA GRAZIA BARUFFALDI

CASTENASO	OZZANO DELL'EMILIA	SAN LAZZARO DI SAVENA
il Sindaco MARIA GRAZIA BARUFFALDI	il Sindaco LORETTA MASOTTI	il Sindaco MARCO MACCIANTELLI
l'Assessore all'Urbanistica MAURIZIO PIRAZZOLI	l'Assessore all'Urbanistica LORETTA MASOTTI	l'Assessore all'Urbanistica LEONARDO SCHIPPA

Responsabile di progetto:
Rudi FALLACI (Tecnicoop sc)
Roberto FARINA (OIKOS Ricerche srl)

Ufficio di Piano
Monica CESARI (Coordinamento)
Maura TASSINARI
Angelo PREMI
Claudia NICODEMO

Elaborato a cura di:

ECOSISTEMA
COOPERATIVA SERVIZI per la CONSERVAZIONE dell'ECOSISTEMA e per lo sviluppo sostenibile

GRUPPO DI LAVORO ECOSISTEMA
Andrea Serra (coordinatore)
Alessandro Dall'Alpi
Maurizio Sirotti
Roberto Tinarelli
Carla Lamego

Legenda

Confini comunali

Nodo Complesso Gessi bolognesi e Calanchi dell'Abbadessa - porzione interna all'Associazione

Nodo Complesso Gessi bolognesi e Calanchi dell'Abbadessa - porzione esterna all'Associazione

Nodi semplici (aggiornamento elementi PTCP e nuovi elementi)

Aree da rinaturalizzare

Corridoi ecologici principali - habitat naturali prevalenti

Corridoi ecologici principali - habitat seminaturali

Corridoi ecologici secondari

Elementi desunti dal PTCP

Perimentri dei Nodi semplici e dei Corridoi ecologici

Alvei attivi

Connettivo diffuso

Direzioni di collegamento

Direzione di collegamento dei corridoi ecologici da realizzarsi nelle fasce di ambientazione delle infrastrutture

Direzione indicativa di collegamento dei corridoi ecologici da precisare in relazione a specifiche opportunità di investimento

Varchi principali

Elementi desunti dallo Schema Direttore Intercomunale

Progetto Parco Savena

Elementi che frammentano la rete ecologica

Infrastrutture lineari (viabilità esistente e di progetto; ferrovia)

Linee elettriche ad alta tensione

Linee elettriche a media tensione

Criticità

Frammentazione da viabilità

Potenziale frammentazione da viabilità di progetto

Inquinamento / disturbo

Riduzione corridoi per pressione da urbanizzato

Tombatura corso d'acqua
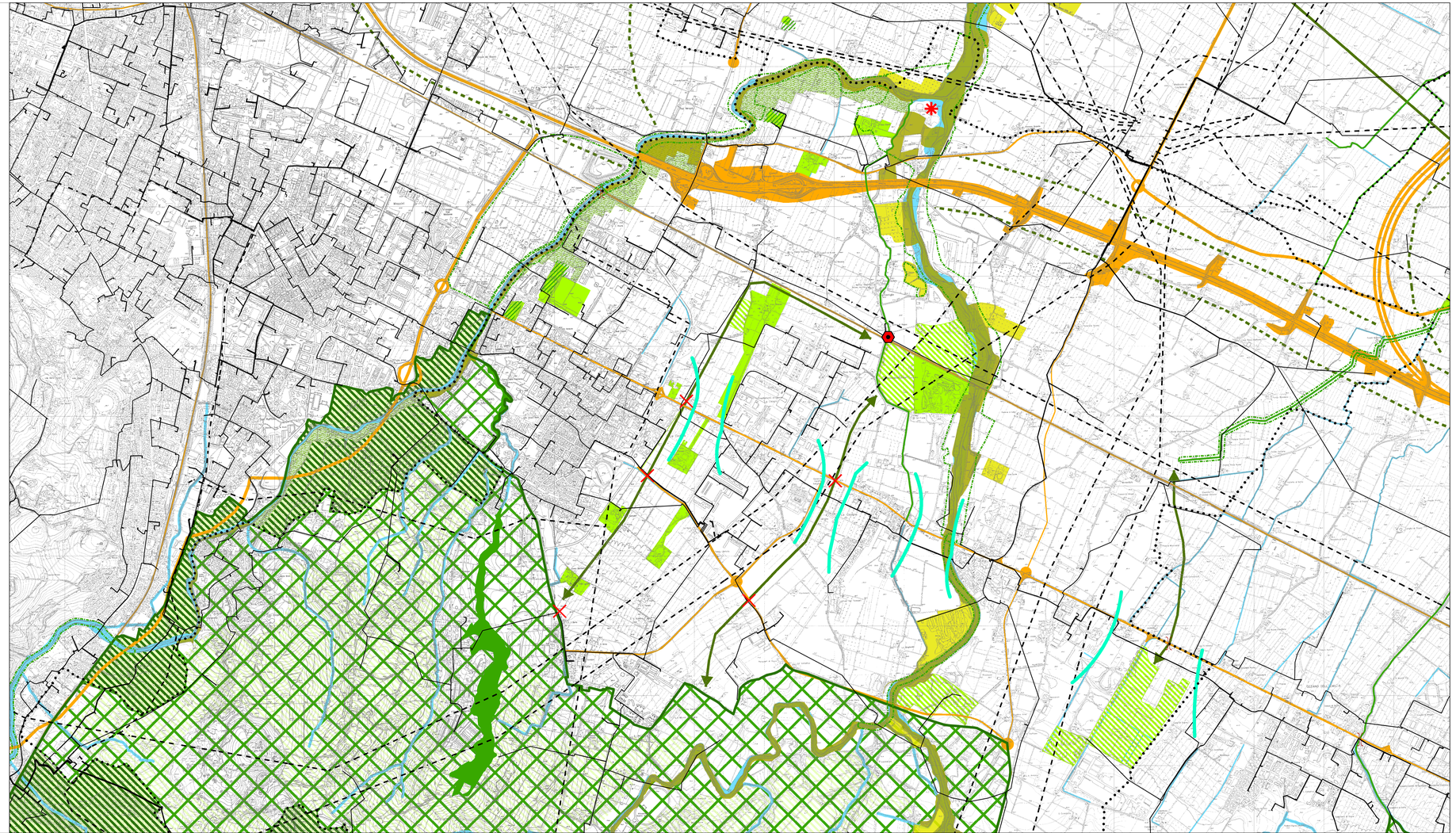
Zona umida - linea elettrica